SÉJOURS & RAIDS PERSONNALISÉS À MADAGASCAR !

NOTRE RAISON D'ÊTRE : VOUS FAIRE VIVRE LES MEILLEURS RAIDS DE MADAGASCAR !

RENT501

WWW.RENT501-MADAGASCAR.COM

NOTRE OFFRE

Nous vous proposons de vous faire vivre vos meilleurs raids et découvrir toutes les merveilles que recèle cette merveilleuse île de Madagascar !

ROADTRIP GUIDE LOCATION CAMPING

Que vous soyez un groupe d'amis désirant vivre une aventure unique taillée sur mesure, d'une société organisant un incentive fédérateur, d'un couple en voyage de noces, du promoteur d'un événement sportif ou d'une équipe de tournage ...

Retrouvez tous nos itinéraires et tarifs sur :

WWW.RENT501-MADAGASCAR.COM

M. contact@rent501.mg - T. +261 (0) 32 11 110 86

POURQUOI CHOISIR RENT 501 ?

1. NOTRE CONNAISSANCE DU TERRAIN

Notre présence sur le terrain et notre passions nous permet de vous apporter des conseils concrets et actualisés sur les merveilles à découvrir. Nous finançons aussi la créaion de nouvelles pistes à l'aides des villageois pour vous proposer des circuits inédits et de nouvelles idées.

2. UNE OFFRE SUR MESURE

Chez Rent 501 nous vous organisons des raids et randonnées 100% personnalisé. Du bivouac à l'hôtel 5 étoiles, des sensations fortes à la farniente sur la plage, nous pouvons concevoir un circuit sur mesure, en fonction de vos attentes (étapes, centres d'intérêts, durée, budget, hébergements, prestations)

3. LA QUALITÉ

Les hébergements, restaurants, excursions que nous proposons sont sélectionnés avec le plus grand soin, et régulièrement testés par nous-mêmes. Nous sommes proches de nos guides et nous les connaissons tous personnellement.

4. L'ACCOMPAGNEMENT

Nous sommes votre unique interlocuteur, francophone. Joignables par email, téléphone ou facebook pendant toute la conception votre raid ou randonnée, nous sommes également disponibles 24h/24 pendant votre séjour.

5.LA SÉCURITÉ

Garantir votre sécurité est notre priorité, notre équipe est composé de guides, chauffeurs, accompagnateurs expérimentée et qualifié.

1. LE CIRCUIT SUD-OUEST, UNE EXPÉDITION MYTIQUE !

LES INCONTOURNABLES POUR VOS RAIDS

MORONDAVA ET L'ALLÉE DES BAOBABS

La fameuse allée des plus majestueux baobabs, l'un des sites les plus photographiés de la grande île !

LES TSINGY BEMARAHA

Les Tsingy du Bemaraha se présentent comme de véritables cathédrales de calcaires.

MOROMBE

Petite ville côtière à 200 km de Tuléar, Morombe offre de nombreux attraits pour un séjour détente et découverte. Une destination encore préservée !

MANJA

Manja est une commune urbaine malgache, chef-lieu du district de Manja, située dans la partie sud de la région du Menabe.

AMBATOMILOA

Pour arriver à Ambatomiloa, il faut longer une côte de toute beauté avec un lagon d'un bleu pur, des mangroves. La barrière de corail est toute proche.

BELO SUR MER

Belo Sur Mer est un petit village bien connu de Madagascar. es bateaux, surtout, les bateaux à voiles traditionnels en bois qu'on surnomme « boutres » sont devenus une partie de l'identité de cette région.

L'AVENTURE EN VIDEO SUR YouTube

Scan to watch!

CIRCUIT TYPE SUD-OUEST

JOUR 1

Morondava à Bekopaka (200 km)
Départ de très bonne heure pour assister au levé du soleil sur l'allée des Baobabs !
Déjeuner à Belo sur Tsiribihina

JOUR 2

Visite des Tsingy
Les Tsingy de Bemaraha à Madagascar ont été déclaré site du patrimoine mondial de l'Unesco en 1990.

JOUR 3

Bekopaka - Morondava
La piste nous attends bordée de Baobabs centenaires qui nous regardent passer, impassibles.
Déjeuner à Belo sur Tsiribihina !

JOUR 4

Morondava - Belo sur mer (110 km)
Nous arriverons vers belo en traversant d'immenses plaines et des marais salants.

JOUR 5

Belo sur mer - Manja
On traverse de nombreuses fôrets et prairie, pistes verdoyante. On arrive enfin à Manja,chef-lieu du district de Manja, située dans la partie sud de la région du Menabe.

JOUR 6

Manja - Morombe (170 km)
Traversé en Bac du plus long fleuve de Madagascar, le fleuve Tsiribihina. Et toujours de nombreux baobabs sur la route !

JOUR 7

Morombe - Ambatomilo (60 km)
Nous traverserons ici le pays des Mikea, le peuple primitif de Madagascar. Pistes trés sableuses et agréables.

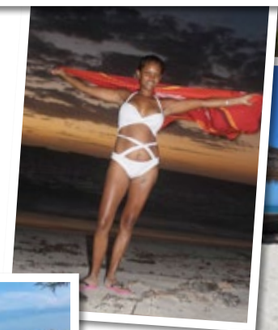

JOUR 8

Repos à Ambatomilo (60 km)
Franiente sur la plage ou visite du village voisin. Découverte du lagon.

JOUR 9

Ambatomilo - Tuléar (140 km)
Arrivée à Tulear apres 8 jours de brousse pour le repas de midi !

JOUR 10

Tuléar - Tana
Fin du séjour ! Repartez avec un maximum de souvenir transfert à l'aéroport.

VISUALISEZ, PLANIFIEZ ET OPTIMISEZ VOS SÉJOURS AVEC LA CARTE INTERACTIVE

WWW.RENT501-MADAGASCAR.COM

2. LE CIRCUIT CÔTE-EST, UNE AVENTURE FABULEUSE !

LES INCONTOURNABLES POUR VOS RAIDS

TAHITY KELY

Certains visiteurs l'appellent « la terre des coups de foudre » grâce à la beauté de sa plage. Tahity Kely fait partie des lieux de charme pour une randonnée autour de Toamasina.

IVOLOINA

Le fleuve Ivoloina est un incontournable de la Côte-est. **Une traversée du fleuve en radeau de bambou !** Quelle sensation d'avoir les pieds dans l'eau pendant la traversée !

AMBODIATAFANA

Cet endroit est celui choisi par l'un des Présidents pour faire construire sa demeure. C'est pour vous expliquer que c'est un magnifique endroit dont la visite est incontournable !

FOULPOINTE

Foulpointe figure parmi les 5 meilleurs endroits à visiter dans la Côte-Est de Madagascar. C'est aussi un lieu phare dans l'histoire grâce au Fort Manda du Roi Radama I.

MAHAMBO

Ce petit village de la région d'Analanjirofo à un peu plus de deux heures de route de Toamasina. Avec ses baies exceptionnelles, il est en passe de devenir l'un des hauts lieux du surf de la côte Est.

FÉNERIVE-EST

Capitale du girofle, Fénérive Est est une petite ville alanguie, où le temps semble n'avoir plus d'importance. L'îlot au coeur de la baie peut être atteint en pirogue pour rencontrer la colonie de lémuriens qui s'y est établie.

VISUALISEZ, PLANIFIEZ ET OPTIMISEZ VOS RAIDS !

La Carte Interactive Rent 501

permet de planifier votre raids et vos vacances en choisissant vos circuits préféré et en trouvant les services que vous trouverez sur ces sentiers et parmi tout le réseau de l'Office du Tourisme de Madagascar.

WWW.RENT501-MADAGASCAR.COM

CIRCUIT TYPE CÔTE-EST

JOUR 1

Arrivée à Tamatave en début d'après-midi, notre navette vous déposera à l'hôtel Nous vous récupérons premier breifing et cocktail de «Tonga Soa « au siège de Rent 501 : L'embuscade !

NUIT 1

Dîner et soirée àl 'hôtel/restaurant à Tamatave, possibilité de sorties pour les noctambules.

JOUR 2 Tamatave à Mahambo (100km)

Cette première partie nous conduit à découvrir les alentours de Tamatave, ses faubourgs, jusqu'à **Ivoloina** où l'on traverse le fleuve sur un radeau en bambou. Une occasion de découvrir les liens tissées entre Rent 501 et la population locale.

Petit pique-nique à l'embouchure **d'Ambodiatafana**. On empruntera ensuite une portion de goudron pour arriver à Foulpointe

NUIT 2

En fin d'apès midi nous traversons plusieurs rivières et collines pour atteindre notre campement à **Andrianambo d'Ampasimbe** à proximité de Mahambo. Un campement avec une vue somptueuse unique accesible grâce aux pistes crées par les villageois pour Rent 501 ! Possibilité de rencontrer le village.

Place au Bivouac : repas100% locale sur feuille de banane, nuit étoilée autour d'un feu de camp, le tout au bord de cascades au coeur des collines verdoyante d'Ampasibe !

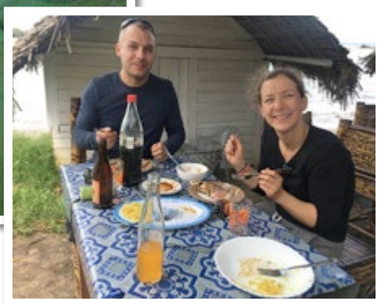

JOUR 3

Mahambo à Fénérive
Petit déjeuner puis nous continuerons de suivre les pistes créées par les villageois pour admirer des points de vue magnifiques. Pause déjeuner 100% local à **Fénérive-Est,** une région spécialisée dans la culture d'épices !

NUIT 3

Retour en fin d'après midi et repos à l'hôtel « La pirogue » icône authentique à Mahambo : Une ambiance convivial, authentique et décontractée, dans un décor tropical surplombant le lagon.

JOUR 4

Après le petit déjeuner, il faut quitter Mahambo pour retourner à Tamatave. Nous arrivons à Foulpionte vers midi pour un repas avec langouste sur la plage.

NUIT 4

Hôtel à Tamatave

JOUR 5

Fin du séjour, vous avez fait le plein de souvenirs !

VISUALISEZ, PLANIFIEZ ET OPTIMISEZ VOS SÉJOURS AVEC LA CARTE INTERACTIVE

WWW.RENT501-MADAGASCAR.COM

MAIN DANS LA MAIN AVEC LES AUTORITÉS LOCALES

Le Rent 501 travaille en étroite collaboration avec les autorités Malgaches. Il fait partie des membres de l'Office Nationale du Tourisme, ce qui lui assure une certaine normalisation de ses services proposées et une sécurité bien assurée pour ses clients.

Le mot du Ministre du Tourisme et passionné de motocross:

" Madagascar est une île à deux facettes: un pays en voie de développement mais pourtant si riche à la fois, un vrai paradoxe qui suscite un intérêt particulier pour les touristes. Sa richesse intérieure repose sur sa faune et sa flore d'une grande singularité et son paysage exceptionnel.

Etant moi-même un grand passionné de sport mécanique, je tiens particulièrement à remercier Rent 501 pour leur initiative de faire découvrir Madagascar autrement. Leur présence est bénéfique pour le monde du tourisme à Madagascar, car leur travail permet d'offrir une autre expérience et ainsi d'attirer plus de touristes dans notre pays, grand enjeu économique pour le développement de Madagascar.

Roland RATSIRAKA

L'ÉDUCATION DANS LES VILLAGES, NOTRE PRIORITÉ !

EN FAISANT UN DON, VOUS SOUTENEZ LES ÉCOLES DES VILLAGES !

UN TERRAIN DE JEU ATYPIQUE, UNIQUE !

Madagascar nous offre une extrême variété dans les parcours, telles que les pistes boueuses, les petits ponts, ou les pistes glissantes, un régal pour les passionés de sports mécaniques.

- Madagascar se différencie par son paysage unique,composé à la fois de terrains sinueux, rocailleux, boueux, sablonneux, et parfois même inondé, avec des climats différents dépendant de la région où on se trouve, et surtout des paysages à couper le souffle tout aussi diversifiés.

- Rent 501, finance aussi des expéditions pour la création de pistes, avec l'aide des villageois des nouvelles pistes qui n'existaient pas encore et qui mènent vers des endroits somptueux que presque personne n'a encore jamais vu. Un vrai régal en terme d'aventure.

- Contrairement au 4X4 , les quads passent plus facilement partout, ce qui vous garantit une grande liberté pour vos sorties.

MADAGASCAR
TRÉSORS & PARADOXES !

Madagascar est une île bénie pour les aventuriers. Ces paradoxes en font un terrain de jeux fabuleux et ses trésors une destination incontournable pour le tourisme.

- On vous présente ici une île qui fait partie des pays les plus pauvres du monde, mais possédant une richesse naturelle incomparable comme les épices rares, les plantes et animaux endémiques, une biodiversité unique...

- Une population dont la majorité vivant avec moins de 2 € par jour, mais d'une nature généreuse, chaleureuse et souriante sans égale nulle part ailleurs.

- Des terres sauvages et une infrastructure routière quasi inexistante sur plusieurs parties de l'île mais offrant également un terrain à conquérir et à dompter pour vous, aventuriers dans l'âme.

WWW.RENT501-MADAGASCAR.COM

PETITE HISTOIRE DES SPORTS MÉCANIQUES À MADAGASCAR

De nombreuses expéditions mémorables se sont déroulées à Madagascar et sont restées dans les annales des sports mécaniques !

Rappelons par exemple l'épisode de la croisière noire en 1924, une expédition mise sur pieds par André Citroën dans le but d'ouvrir une ligne régulière motorisée permettant à ses participants, à la fois de promouvoir la marque Citroën mais aussi de montrer la beauté des paysages africains, dont Madagascar.

Ou le Camel trophy en 1987, un périple monté par des aventuriers Allemands,qui ont eu pour objectif de parcourir plus de 2500 km avec des jeeps, aussi appelé transamazonienne pour son parcours qui longeait le fleuve d'Amazonie. Cette année, il avait relié Diégo à Fort Dauphin, Madagascar.

1924

« La Croisière noire » est un défi audacieux lancé par André Citroën qui traverse l'Afrique, de Tombouctou à Madagascar.

1987

le Camel Trophy ! De Diego à Fort Dauphin. Reconnu pour être le Camel le plus dur.

LE MOT DE MARC

‘‘ En 2014, Rent 501 n’était qu’une petite entreprise de location de quad. Depuis elle s’est agrandit très vite pour arriver aujourd’hui à organiser des raids sur mesure partout à Madagascar ! Nous comptons plus de 10 ans d’éxpériences, d’une équipe motivée, d’une très bonne connaissance du terrain et d’un parc de plus de 30 quads diponibles partout à Madagascar !

Grâce à la mise en place d’un réseau d’opérateurs touristiques compétents, et la création de nouvelles pistes, nous pouvons vous faire découvrir Madagascar comme vous ne l’avez jamais vu... et enfin apporter un nouveau souffle au tourisme Malgache !

Marc Barthélémy

CIRCUIT SUD OUEST

CIRCUIT CÔTE-EST

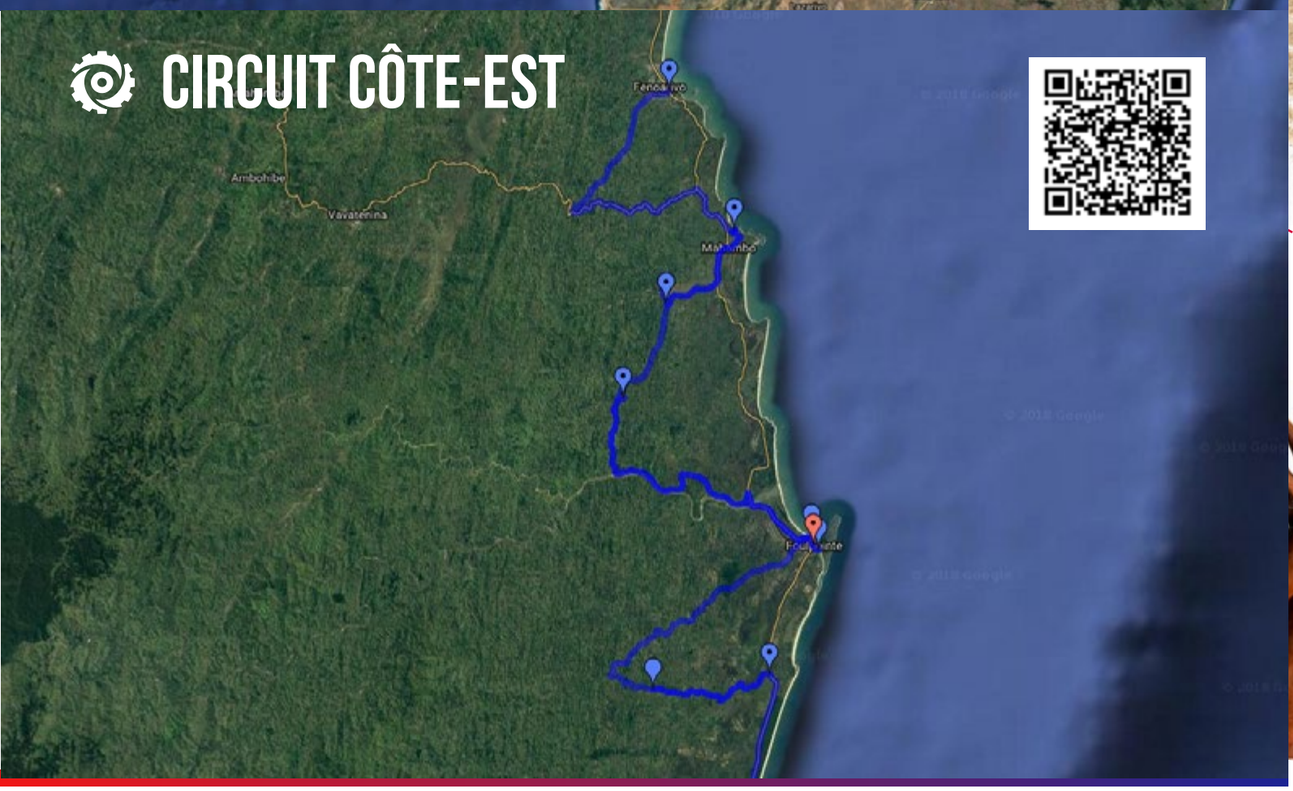

La recette ! RENT501

POUR UN RAID RÉUSSI À MADAGASCAR

DES TRÉSORS

- 501 - poil de lémurien
- 100 - câlins aux baobabs
- 50 - noyau de letchis
- 4 - gousses de vanille
- 3 - pincées girofle
- 1 - Caméléon bleu
- 1 - feuille de ravinalla
- 1 - une corne de zébu

DU CARBURANT

- 501 L - d'évasion
- 400 L - d'aventure
- 350 L - de découverte
- 250 L - d'exositme
- 100 L - de nature
- 50 L - de culture
- 10 L - de sensation
- 5 L - de toaka gasy

DES PISTES

- 900 KM - de lalampaska
- 500 KM - de boues & goudrons
- 250 KM - de plages désertes
- 100 KM - de rizières verdoyantes
- 50 KM - de ponts de fortunes
- 10 KM - de fleuves et lagon
- 5 KM - de villages
- 1 KM - de mécanique

+1 Quads, motos ou buggys révisés

+1 Groupe, famille, Amis, entreprise

+1 Un guide expert

LE PLAT EST SERVI TRÉS CHAUD SUR :

WWW.RENT501-MADAGASCAR.COM

VISUALISEZ, PLANIFIEZ ET OPTIMISEZ VOS RAIDS !

La Carte Interactive Rent 501

RENT501

Suivez le guide !

NOTRE RAISON D'ÊTRE : VOUS FAIRE VIVRE LES MEILLEURS RAIDS DE MADAGASCAR !

WWW.RENT501-MADAGASCAR.COM